

Aménagement d'espaces pédagogiques collaboratifs et immersifs

CPER - Projet CAMEXIA

Maitrise d'Ouvrage:

Ecole Nationale des Arts et Métiers Campus de METZ

4 rue Augustin Fresnel - 57 070 METZ

Tél : 03.87.37.54.30

Email :

Arts et Métiers

Maitrise d'Oeuvre Architecte :

3B Architecture

1, rue de Mainvaux

54 130 SAINT-MAX

Tel : 09 81 07 29 68

Email : 3b-architecture@3b-architecture.fr

Maitrise d'Oeuvre BET :

OTEIS

6, Place du Roi Georges

57 000 METZ

Tel : 06 84 75 38 21

Email : metz@oteis.fr

DOSSIER PRO

ZONE 0 - PLAN RDC - EXISTANT

12/12/2025

Indice

A

Echelle :

Ech : 1/50è

PE1

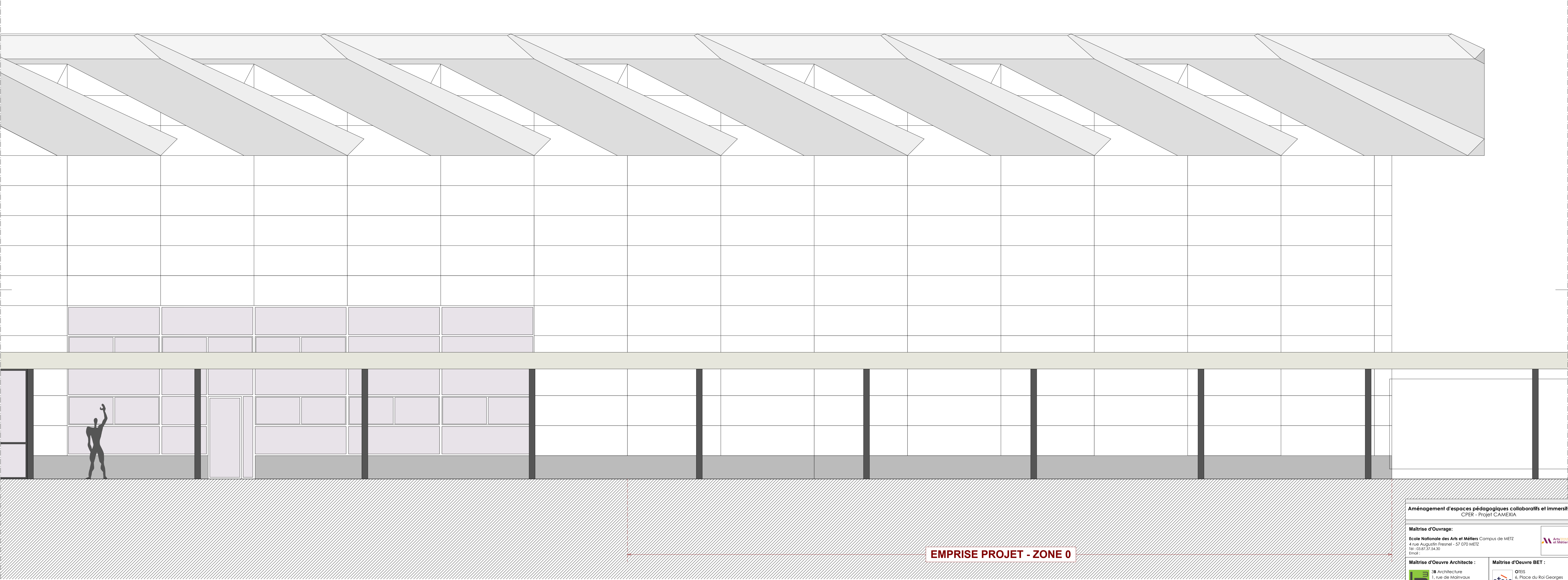

Aménagement d'espaces pédagogiques collaboratifs et immersifs
CPER - Projet CAMEXIA

Maîtrise d'Ouvrage:
Ecole Nationale des Arts et Métiers Campus de METZ
4 rue Augustin Fresnel - 57 070 METZ
Tel : 03.87.37.54.30
Email :

Maîtrise d'Ouvre Architecte :
3b Architecture
1, rue de Mainvaux
54 130 SAINT-MAX
Tel : 09 81 07 29 68
Email : 3b-architecture@3b-architecture.fr

Maîtrise d'Ouvre BET :
OTEIS
6, Place du Roi Georges
57 000 METZ
Tel : 06 84 75 38 21
Email : metz@oteis.fr

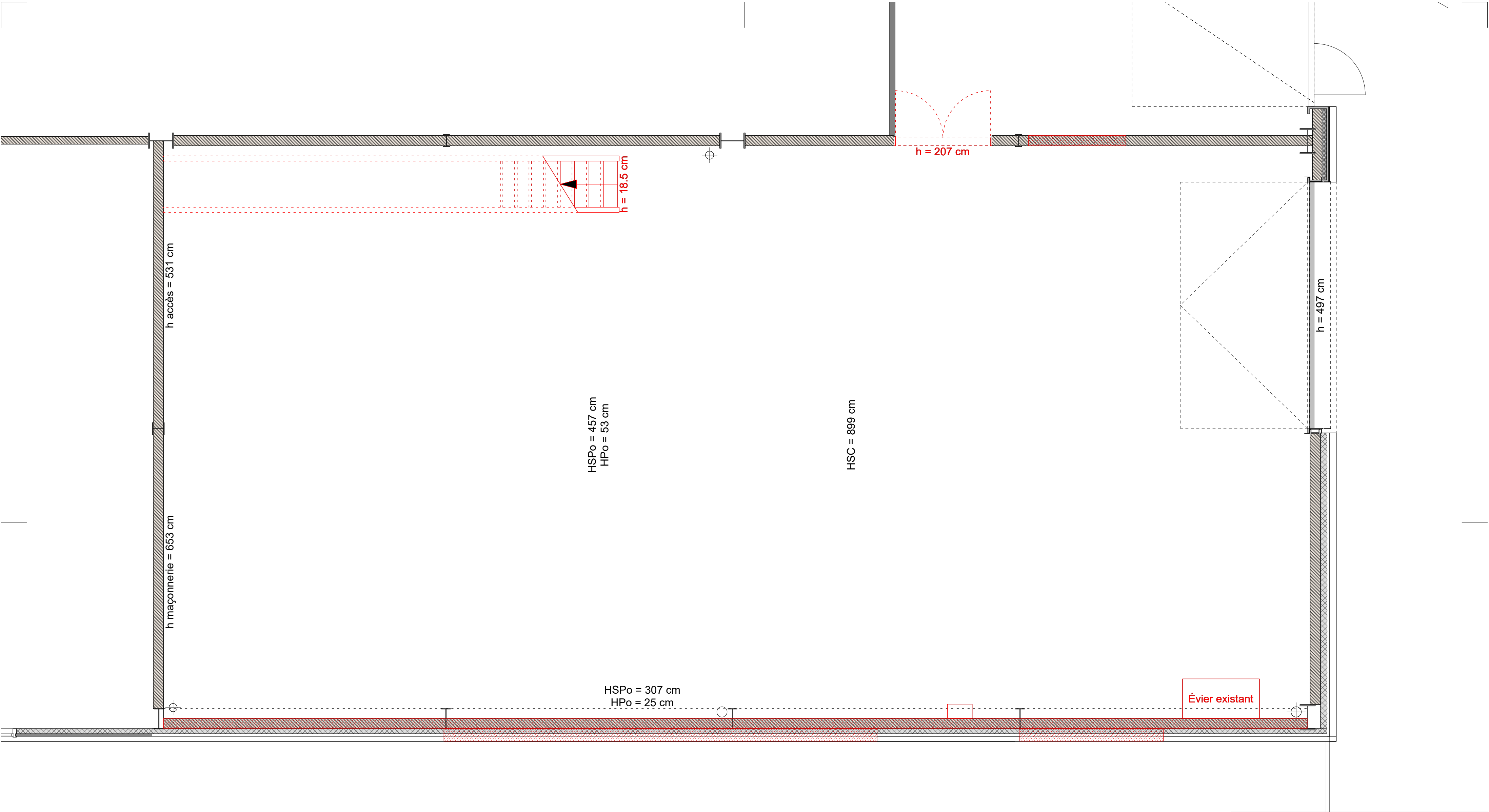

Démolition de maçonnerie

Démolition d'ouvrages et cloisons

Démolition plafonds

PSE Démolition plafonds

Démolition revêtements de sols

PSE Démolition revêtements de sols

Démolition revêtements de sols

Démolition menuiseries ou appareils existants

PSE Démolition menuiseries ou appareils existants

Démolition menuiseries ou appareils existants

PSE Démolition menuiseries ou appareils existants

Aménagement d'espaces pédagogiques collaboratifs et immersifs
CPER - Projet CAMEXIA

Maitrise d'Ouvrage:
Ecole Nationale des Arts et Métiers Campus de METZ
4 rue Augustin Fresnel - 57 070 METZ
Tél : 03.87.37.54.30
Email : metz@oteis.fr

Maitrise d'Oeuvre Architecte :
3B Architecture
1, rue de Mainvaux
54 130 SAINT-MAX
Tél : 09 81 07 29 68
Email : 3b-architecture@3b-architecture.fr

Maitrise d'Oeuvre BET :
OTEIS
6, Place du Roi Georges
57 000 METZ
Tél : 06 84 75 38 21
Email : metz@oteis.fr

DOSSIER PRO
ZONE 0 - PLAN RDC - DÉMOLITION

12/12/2025

Indice

A

Echelle :

Ech : 1/50è

DE1

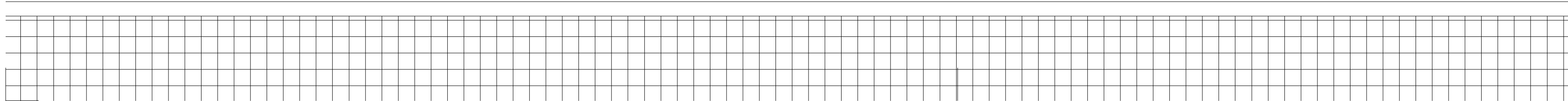
DE2

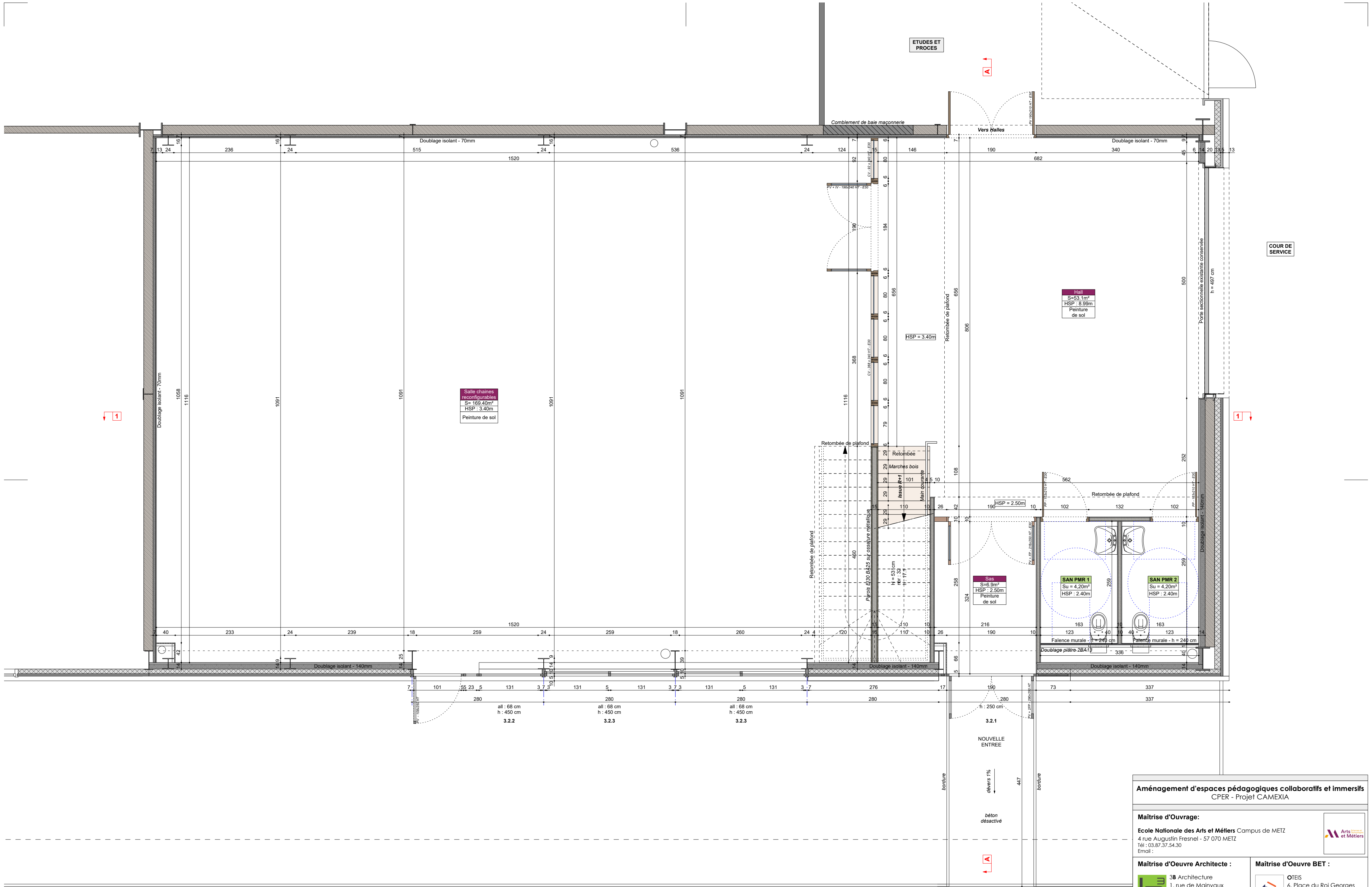

Aménagement d'espaces pédagogiques collaboratifs et immersifs

CPER - Projet CAMEXIA

Maitrise d'Ouvrage:

Ecole Nationale des Arts et Métiers Campus de METZ

4 rue Augustin Fresnel - 57 070 METZ

Tél : 03.87.37.54.30

Email :

Maitrise d'Oeuvre Architecte :

3B Architecture

1, rue de Mainvaux

54 130 SAINT-MAX

Tél : 09 81 07 29 68

Email : 3b-architecture@3b-architecture.fr

Maitrise d'Oeuvre BET :

OTEIS

6, Place du Roi Georges

57 000 METZ

Tél : 06 84 75 38 21

Email : metz@oteis.fr

DOSSIER PRO

ZONE 0 - PLAN RDC - PROJET - BASE

12/12/2025

Indice

A

Echelle :

Ech : 1/50è

P01

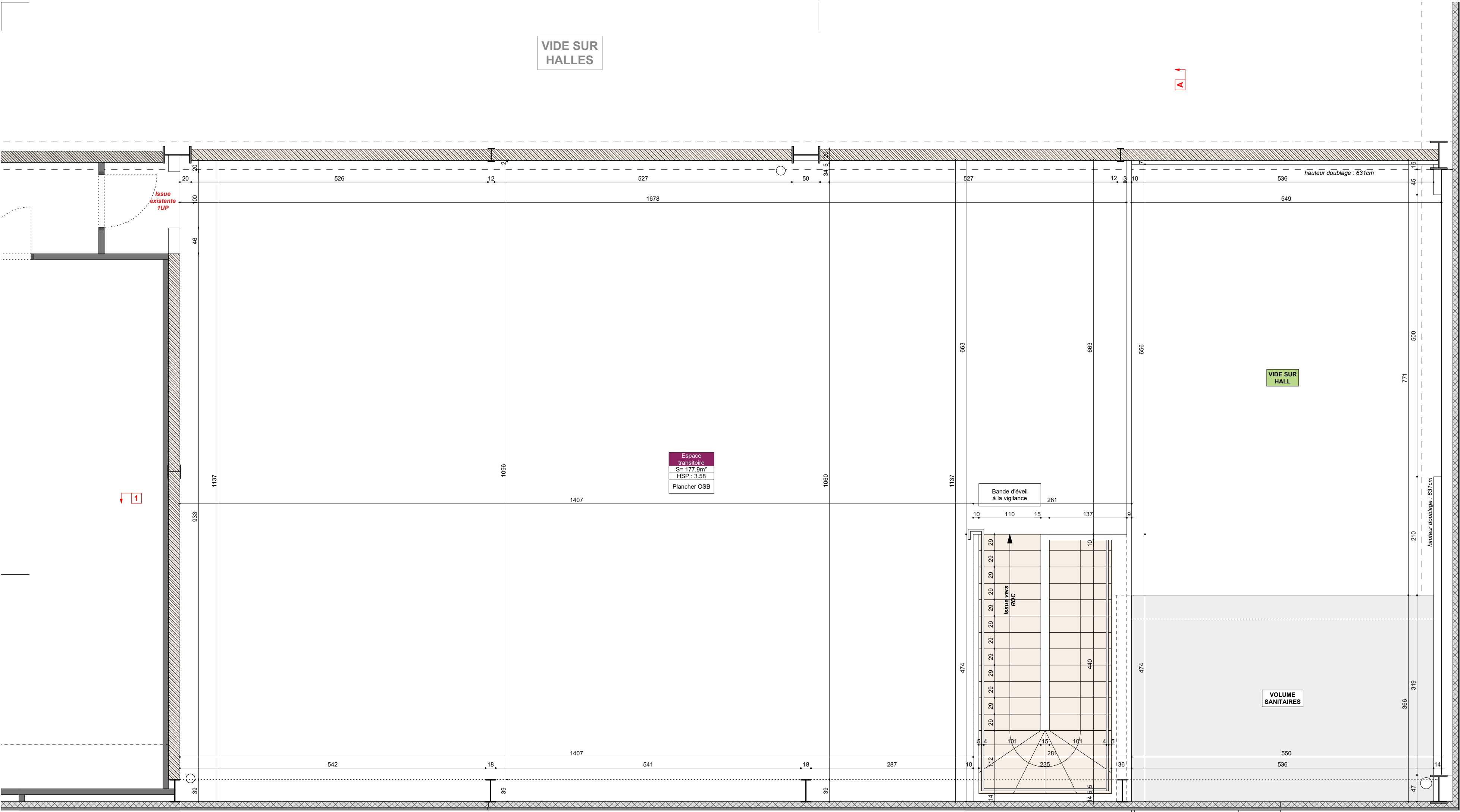

VIDE SUR HALLES

VIDE SUR HALL

COUR DE SERVICE



Espace transitoire
S= 177.9m²
HSP : 3.58
Plancher OSB

Bande d'éveil à la vigilance

VOLUME SANITAIRES

Aménagement d'espaces pédagogiques collaboratifs et immersifs
CPER - Projet CAMEXIA

Maitrise d'Ouvrage:
Ecole Nationale des Arts et Métiers Campus de METZ
4 rue Augustin Fresnel - 57 070 METZ
Tél : 03.87.37.54.30
Email : 

Maitrise d'Oeuvre Architecte :  3B Architecture 1, rue de Mainvaux 54 130 SAINT-MAX Tel : 09 81 07 29 68 Email : 3b-architecture@3b-architecture.fr	Maitrise d'Oeuvre BET :  OTEIS 6, Place du Roi Georges 57 000 METZ Tel : 06 84 75 38 21 Email : metz@oteis.fr
---	---

DOSSIER PRO				
ZONE 0 - PLAN R+1 - PROJET - BASE				
12/12/2025	Indice	A	Echelle :	Ech : 1/50è

P02

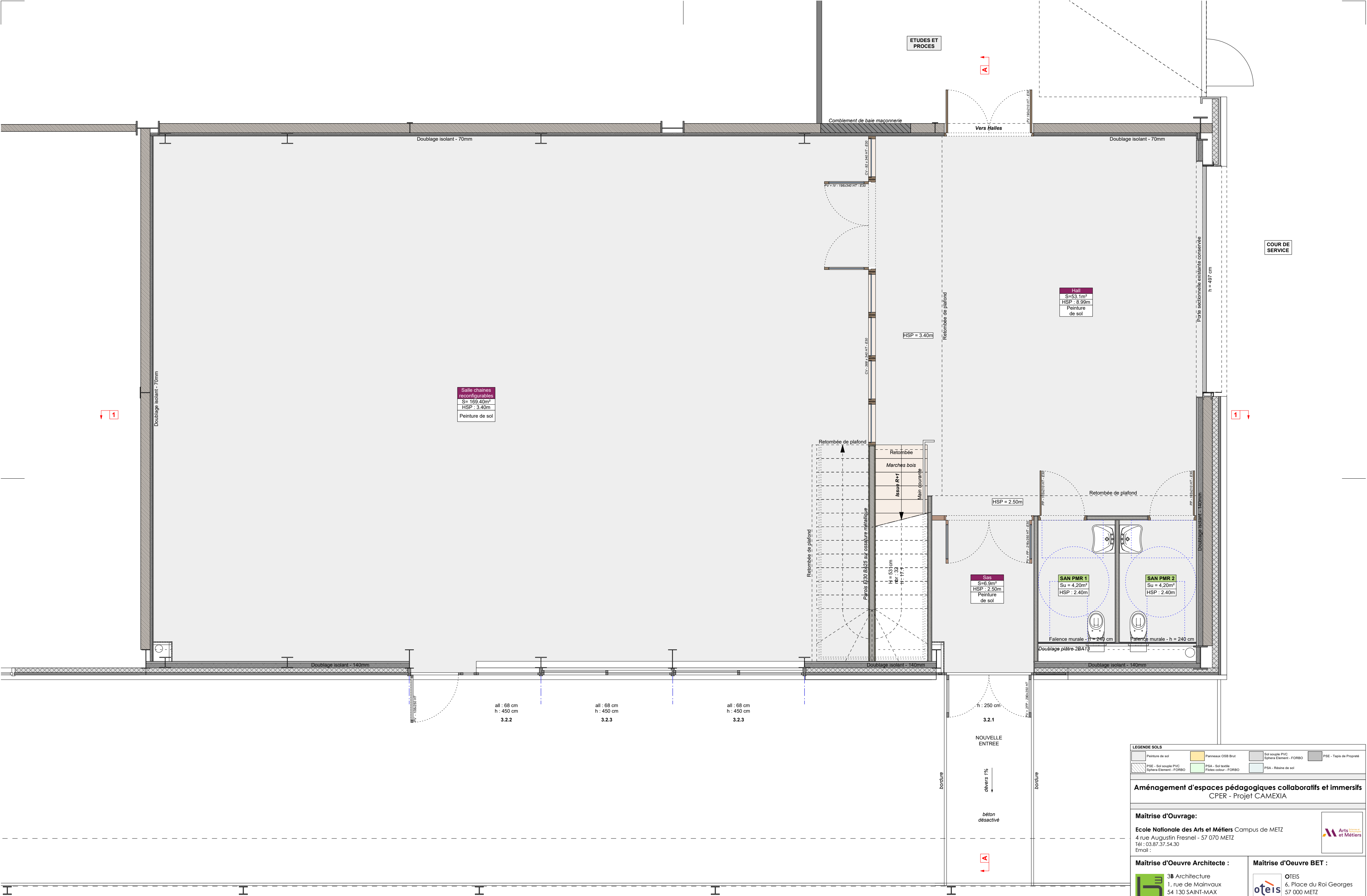

LEGENDE SOLS

Peinture de sol	Panneaux OSB Brut	Sol souple PVC Sphera Element - FORBO	PSE - Tapis de Propreté
PSE - Sol souple PVC Sphera Element - FORBO	PSA - Sol textile Fanes colour - FORBO	PSA - Résine de sol	

Aménagement d'espaces pédagogiques collaboratifs et immersifs
CPER - Projet CAMEXIA

Maitrise d'Ouvrage:

Ecole Nationale des Arts et Métiers Campus de METZ
4 rue Augustin Fresnel - 57 070 METZ
Tél : 03.87.37.54.30
Email :

Arts
et Métiers

Maitrise d'Oeuvre Architecte :

3B Architecture

1, rue de Mainvaux
54 130 SAINT-MAX
Tél : 09 81 07 29 68
Email : 3b-architecture@3b-architecture.fr

Maitrise d'Oeuvre BET :

OTEIS

6, Place du Roi Georges
57 000 METZ
Tél : 06 84 75 38 21
Email : metz@oteis.fr

DOSSIER PRO

ZONE 0 - PLAN RDC - PROJET - BASE - SOLS

12/12/2025

Indice

A

Echelle :

Ech : 1/50è

PS1

VIDE SUR HALLES

A

hauteur doublage : 631

VIDE SUN
HALL













COUR D
SERVIC

1

Espace transitoire
S= 177.9m ²
HSP : 3.58
Plancher OSB

Bande d'éveil
à la vigilance

**VOLUME
SANITAIRE**

LEGENDE SOLS <div>  Peinture de sol  Panneaux OSB Brut  Sol souple PVC  Sphère Element - FORBO  PSE - Tapis de Propreté </div>			
<div>  PSE - Sol souple PVC  Sphère Element - FORBO  PSE - Sol tendre  Photos colour - FORBO  PSE - Résine de sol </div>			
Aménagement d'espaces pédagogiques collaboratifs et immersifs CPER - Projet GAMESIXIA			
Maîtrise d'Ouvrage: <div>  Arts et Métiers Université Paris Lodron et Métiers </div>			
Ecole Nationale des Arts et Métiers Campus de METZ 4 rue Augustin Fresnel - 57 070 METZ Tél : 03.87.37.54.30 Email :			
Maîtrise d'Oeuvre Architecte : <div>  3b Architecture 1, rue de Mainvaux 54 130 SAINT-MAX Tel : 09 81 07 29 68 Email : 3b-architecture@3b-architecture.fr </div>		Maîtrise d'Oeuvre BET : <div>  OITEIS 6, Place du Roi Georges 57 000 METZ Tel : 06 84 75 38 21 Email : metz@oteis.fr </div>	
DOSSIER PRO			
ZONE 0 - PLAN R+1 - PROJET - BASE - SOLS			
12/12/2025	Indice	A	Echelle : Ech : 1/50è

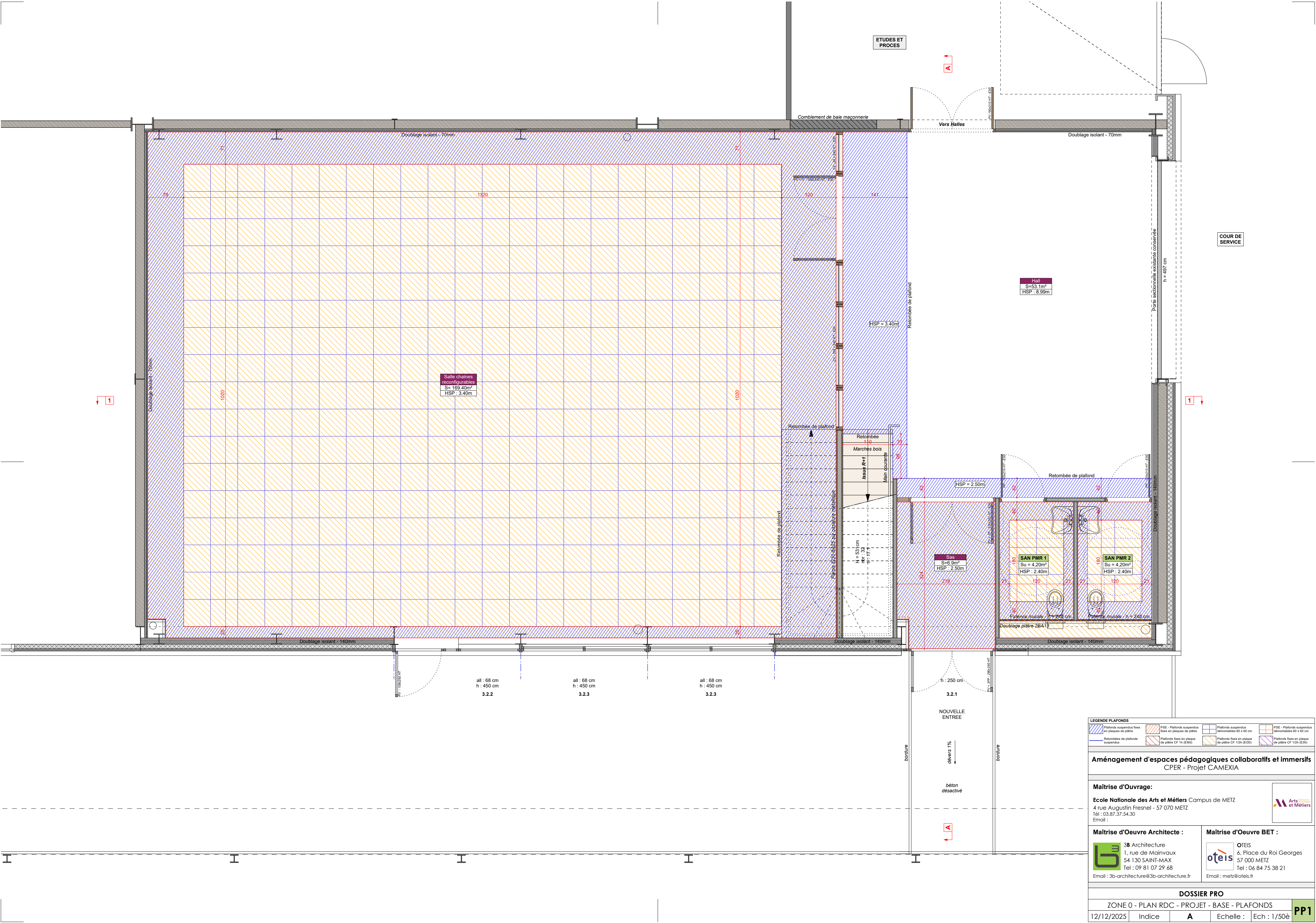

LEGENDE PLAFONDS

	Plafonds suspendus fixes en plaques de plâtre		PSE - Plafonds suspendus fixes en plaques de plâtre		Plafonds suspendus démontables 60 x 60 cm		PSE - Plafonds suspendus démontables 60 x 60 cm
	Plafonds fixes en plaque de plâtre CF 12h (E300)		Plafonds fixes en plaque de plâtre CF 12h (E300)		Plafonds fixes en plaque de plâtre CF 12h (E300)		Plafonds fixes en plaque de plâtre CF 12h (E300)

Aménagement d'espaces pédagogiques collaboratifs et immersifs
CPR - Projet CAMEXIA

Maîtrise d'Ouvrage :
Ecole Nationale des Arts et Métiers Campus de METZ
4 rue Augustin Fresnel - 57 070 METZ
Tél : 03.87.37.54.30
Email :

Maîtrise d'Ouvre Architecte :
3B Architecture
1, rue de Mainvaux
54 130 SAINT-MAX
Tél : 09 81 07 29 68
Email : 3b-architecture@3b-architecture.fr

Maîtrise d'Ouvre BET :
OTEIS
6, Place du Roi Georges
57 000 METZ
Tél : 06 84 75 38 21
Email : metz@oteis.fr

DOSSIER PRO
ZONE 0 - PLAN RDC - PROJET - BASE - PLAFONDS
12/12/2025 Indice **A** Echelle : Ech : 1/50è **PP1**

VIDE SUR HALLES

A

hauteur doublage : 631cm

VIDE SUR
HALL

COUR DE SERVICE









1

Espace transitoire
S= 177.9m ²
HSP : 3.58
Plancher OSB

Bande d'éveil
à la vigilance

issue vers

**VOLUME
SANITAIRES**

LEGENDE PLAFONDS			
	Plafonds suspendus fixes en plaques de plâtre		PSE - Plafonds suspendus fixes en plaques de plâtre
	Retenbords de plafonds suspendus		Plafonds fixes en plaque de plâtre CF 1h (E100)
			Plafonds suspendus démontables 60 x 60 cm
			Plafonds fixes en plaque de plâtre CF 1/2h (E130)
			PSE - Plafonds suspendus démontables 60 x 60 cm
			Plafonds fixes en plaque de plâtre CF 1/2h (E30)

Aménagement d'espaces pédagogiques collaboratifs et immersifs
CPER - Projet CAMEXIA

Maîtrise d'Ouvrage:
Ecole Nationale des Arts et Métiers Campus de METZ
 4 rue Augustin Fresnel - 57 070 METZ
 Tél : 03.87.37.54.30
 Email :

<p>Maitrise d'Oeuvre Architecte :</p> <p> 3B Architecture 1, rue de Mainvaux 54 130 SAINT-MAX Tel : 09 81 07 29 68</p> <p>Email : 3b-architecture@3b-architecture.fr</p>	<p>Maitrise d'Oeuvre BET :</p> <p> Oteis 6, Place du Roi Georges 57 000 METZ Tel : 06 84 75 38 21</p> <p>Email : metz@oteis.fr</p>
--	--

DOSSIER PRO

ZONE 0 - PLAN R+1 - PROJET - BASE - PLAFONDS					PP2
12/12/2025	Indice	A	Echelle :	Ech : 1/50è	

PP2

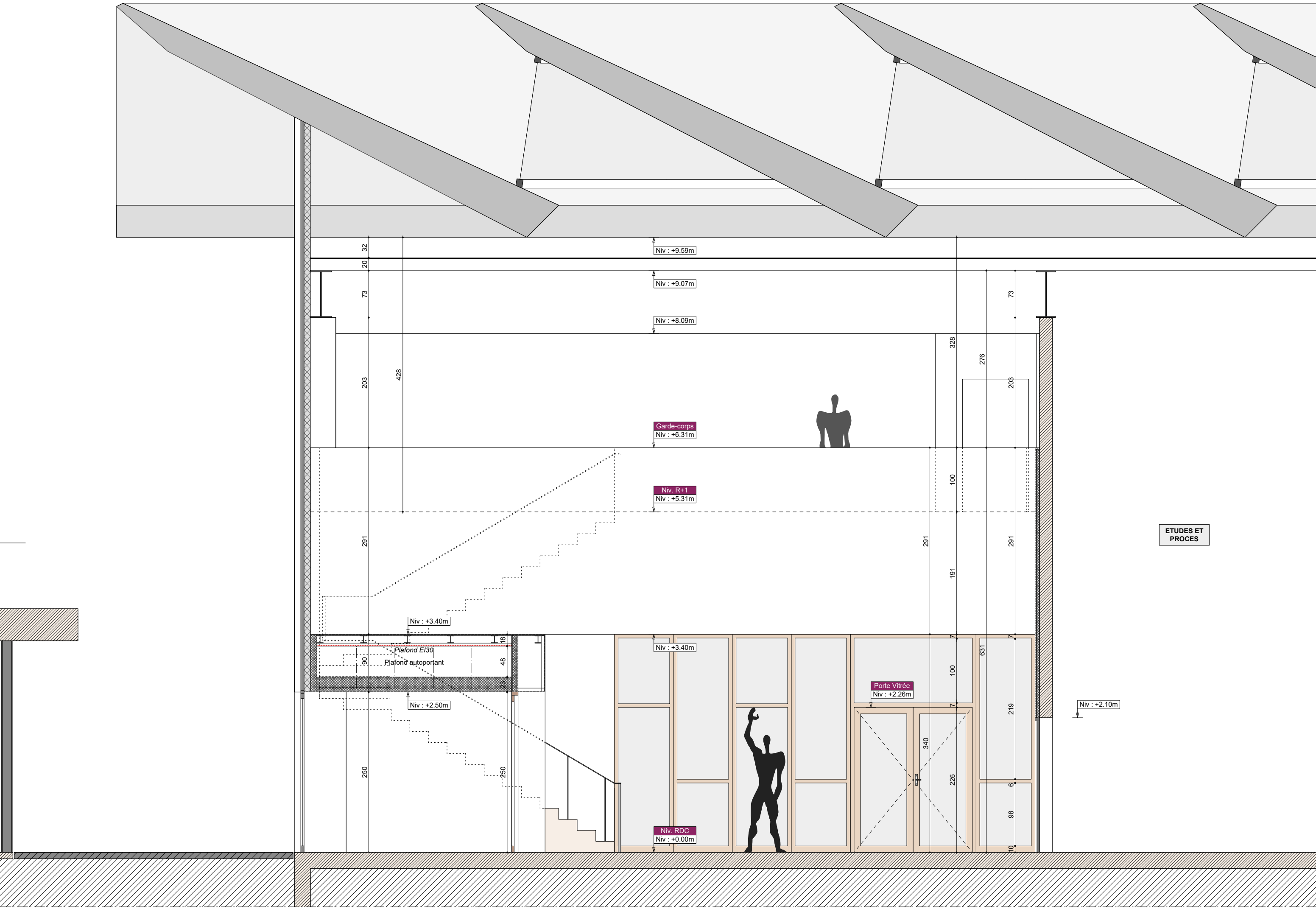

ZONE 0 - COUPE 1-1 - PROJET - BASE

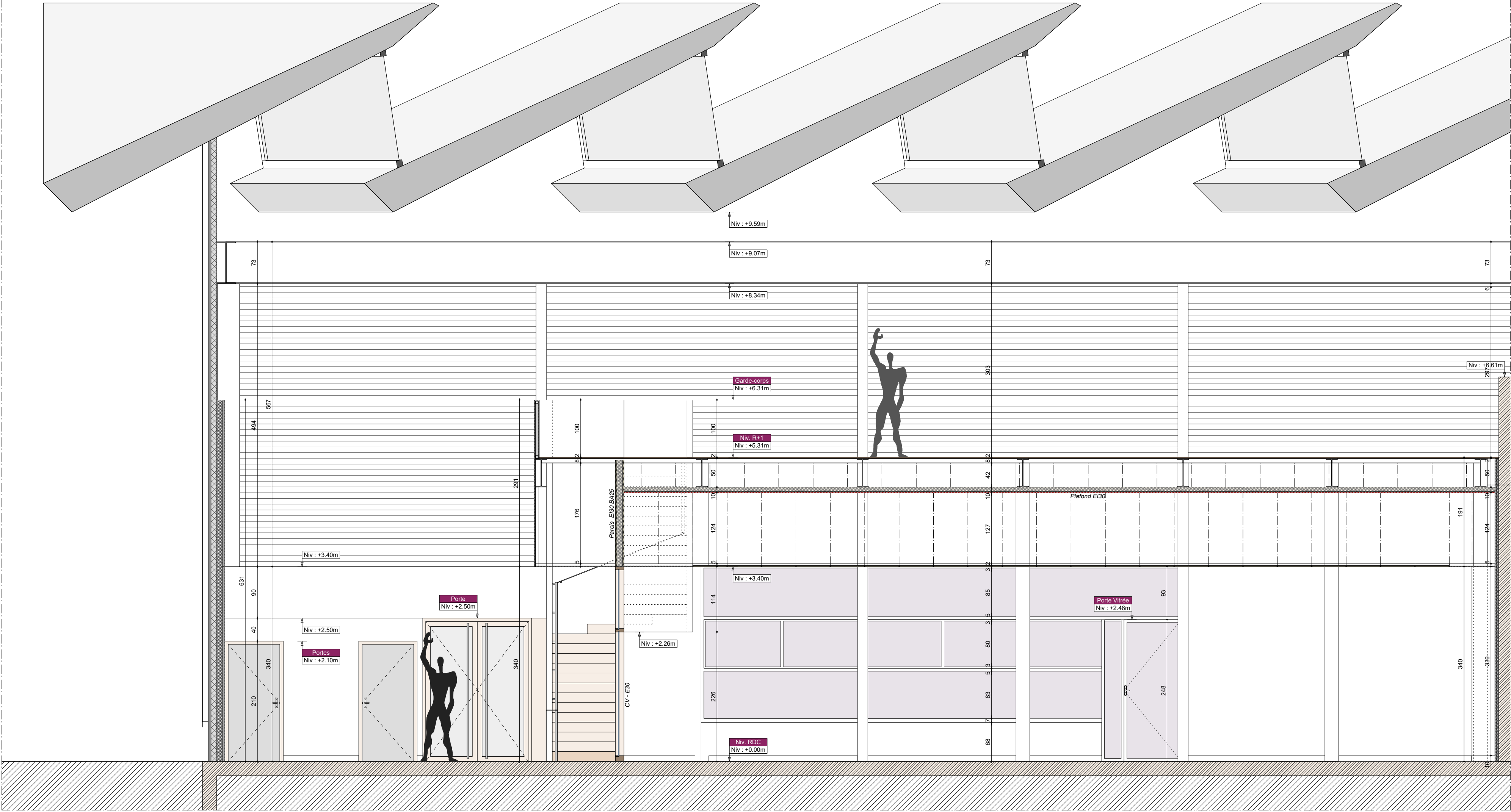

ZONE 0 - COUPE A-A - PROJET - BASE

Aménagement d'espaces pédagogiques collaboratifs et immersifs
CPER - Projet CAMEXIA

Maîtrise d'Ouvrage:
Ecole Nationale des Arts et Métiers Campus de METZ
4 rue Augustin Fresnel - 57 070 METZ
Tel : 03.87.37.54.30
Email :

Maîtrise d'Ouvre Architecte :
3B Architecture
1, rue de Mainvaux
54 130 SAINT-MAX
Tel : 09 81 07 29 68
Email : 3b-architecture@3b-architecture.fr

Maîtrise d'Ouvre BET :
OTEIS
6, Place du Roi Georges
57 000 METZ
Tel : 06 84 75 38 21
Email : metz@oteis.fr

DOSSIER PRO

ZONE 0 - COUPES 1-1 & A-A - PROJET - BASE

12/12/2025 Indice **A** Echelle : Ech : 1/50è

C01

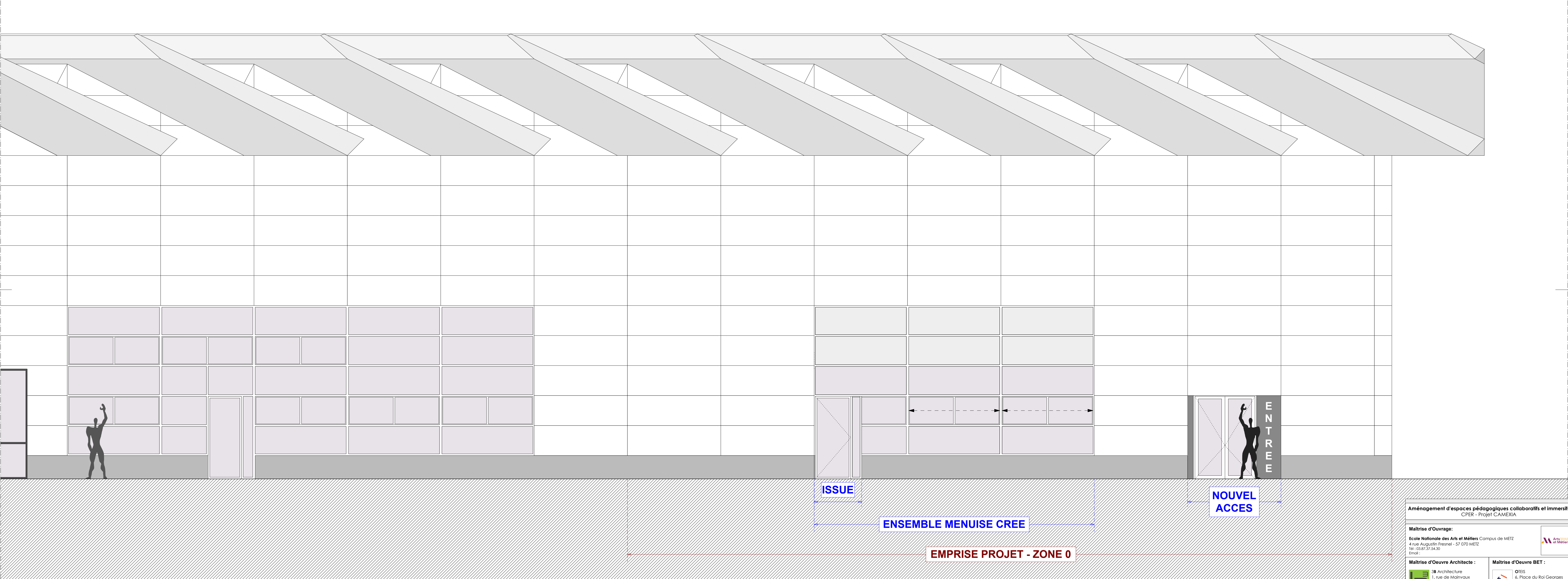

Aménagement d'espaces pédagogiques collaboratifs et immersifs
CPER - Projet CAMEXIA

Maîtrise d'Ouvrage:
Ecole Nationale des Arts et Métiers Campus de METZ
4 rue Augustin Fresnel - 57 070 METZ
Tél : 03.87.37.54.30
Email :

Maîtrise d'Ouvre Architecte :
3B Architecture
1, rue de Mainvaux
54 130 SAINT-MAX
Tél : 09 81 07 29 68
Email : 3b-architecture@3b-architecture.fr



Maîtrise d'Ouvre BET :
OTEIS
6, Place du Roi Georges
57 000 METZ
Tél : 06 84 75 38 21
Email : metz@oteis.fr

DOSSIER PRO

FACADE NORD-OUEST - PROJET - BASE

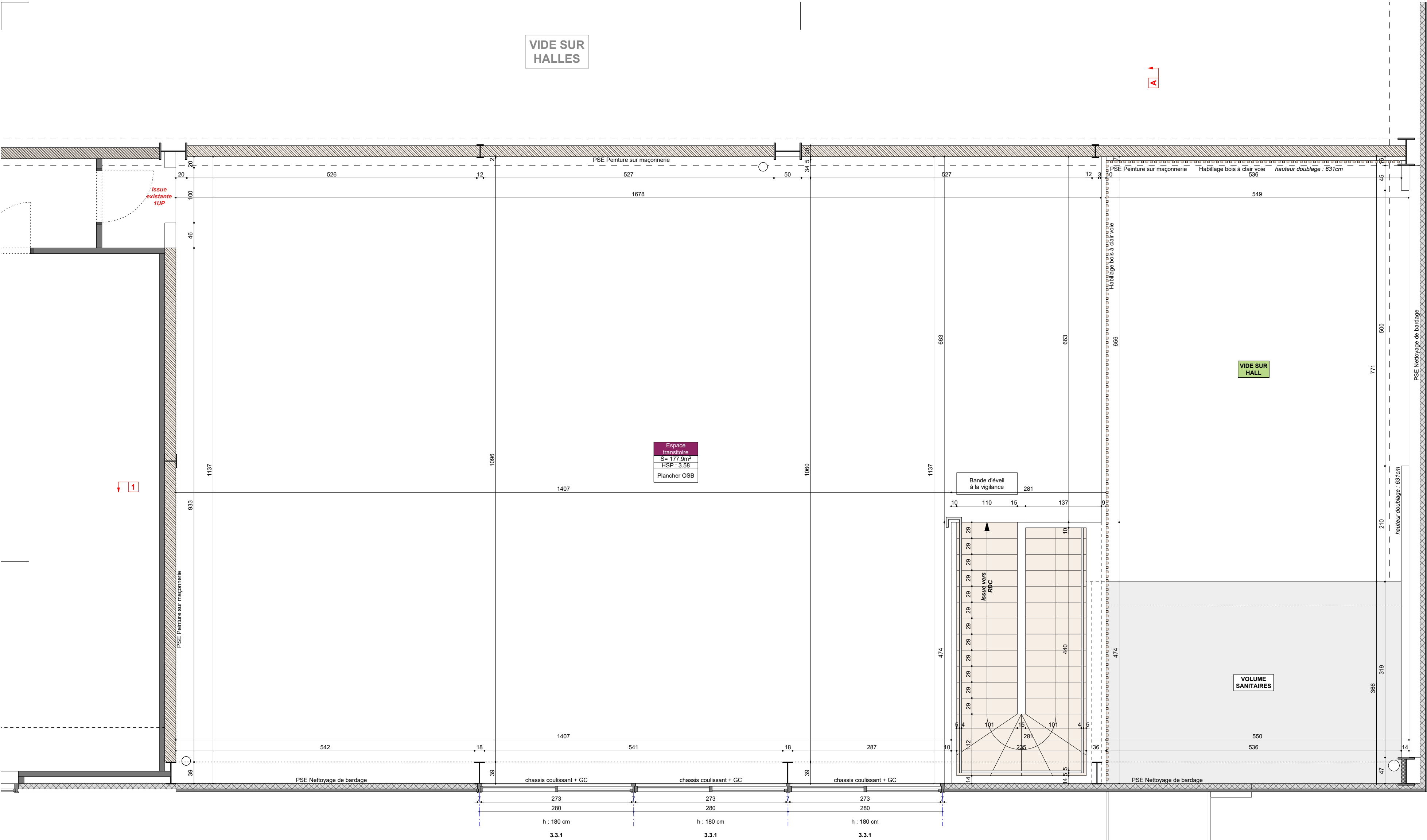
12/12/2025	Indice	A	Echelle :	Ech : 1/50è	F01
------------	--------	---	-----------	-------------	------------



Aménagement d'espaces pédagogiques collaboratifs et immersifs CPER - Projet CAMEXIA				
Maitrise d'Ouvrage: Ecole Nationale des Arts et Métiers Campus de METZ 4 rue Augustin Fresnel - 57 070 METZ Tél : 03.87.37.54.30 Email : 				
Maitrise d'Oeuvre Architecte :  3B Architecture 1, rue de Mainvaux 54 130 SAINT-MAX Tél : 09 81 07 29 68 Email : 3b-architecture@3b-architecture.fr		Maitrise d'Oeuvre BET :  OTEIS 6, Place du Roi Georges 57 000 METZ Tél : 06 84 75 38 21 Email : metz@oteis.fr		
DOSSIER PRO				
ZONE 0 - PLAN R+1 - PROJET - PSE / PSA				
12/12/2025	Indice	A	Echelle :	Ech : 1/50è P02'

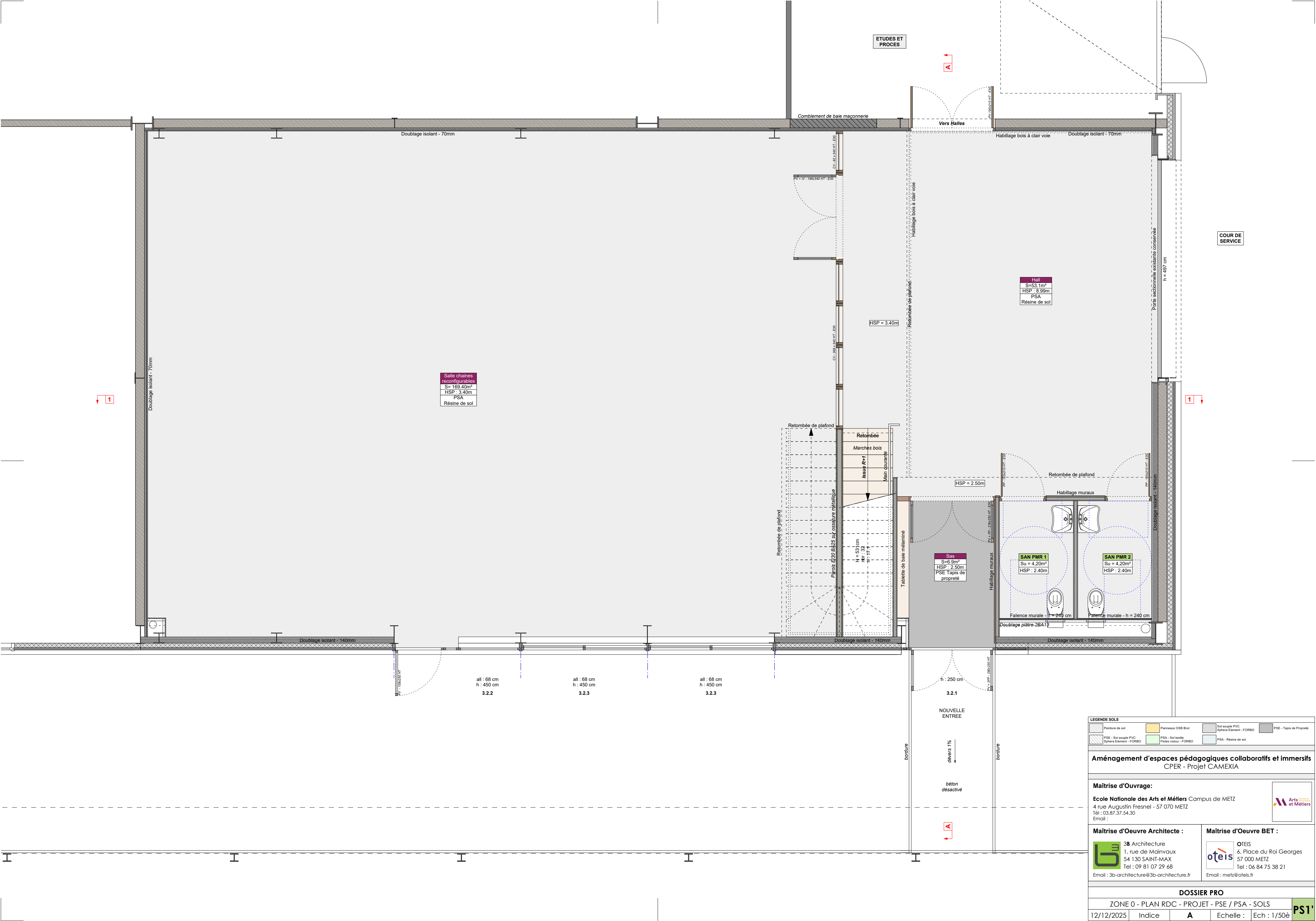

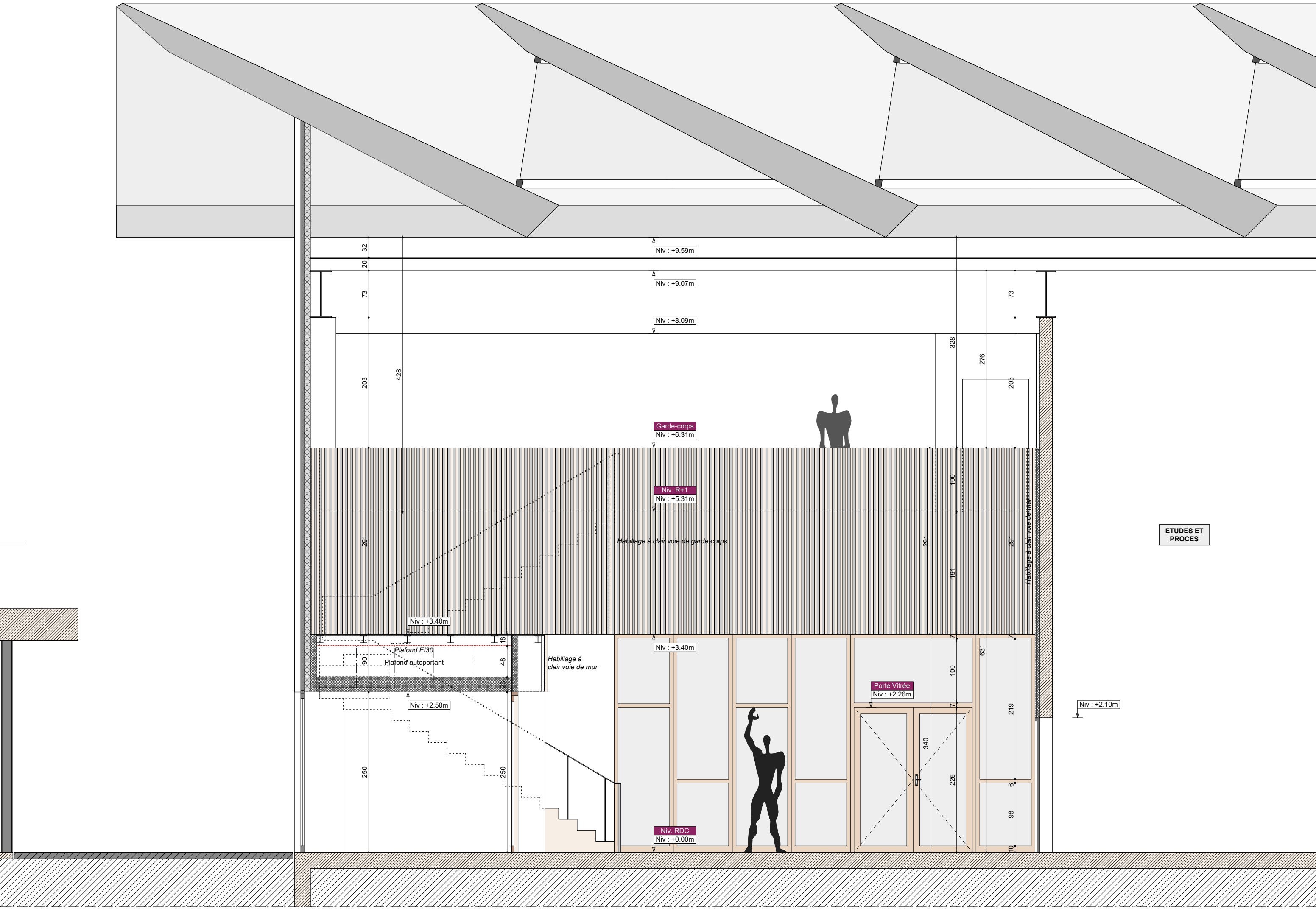

ZONE 0 - COUPE 1-1 - PROJET - PSA / PSE

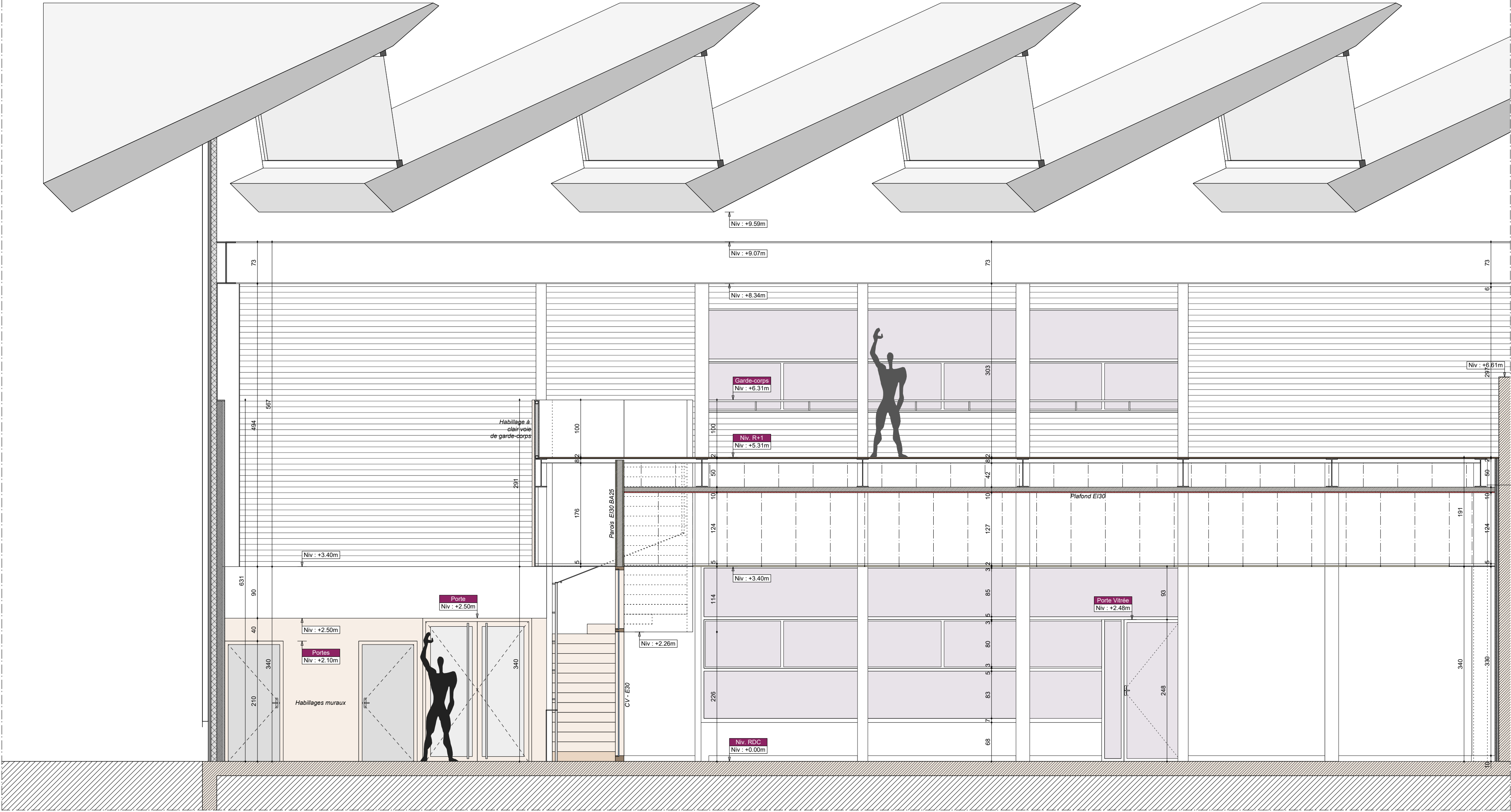

ZONE 0 - COUPE A-A - PROJET - PSA / PSE

Aménagement d'espaces pédagogiques collaboratifs et immersifs
CPER - Projet CAMEXIA

Maîtrise d'Ouvrage:
Ecole Nationale des Arts et Métiers Campus de METZ
4 rue Augustin Fresnel - 57 070 METZ
Tel : 03.87.37.54.30
Email :

Maîtrise d'Oeuvre Architecte :
3B Architecture
1, rue de Mainvaux
54 130 SAINT-MAX
Tel : 09 81 07 29 68
Email : 3b-architecture@3b-architecture.fr

Maîtrise d'Oeuvre BET :
OTEIS
6, Place du Roi Georges
57 000 METZ
Tel : 06 84 75 38 21
Email : metz@oteis.fr

DOSSIER PRO

ZONE 0 - COUPES 1-1 & A-A - PROJET - PSA / PSE

12/12/2025 Indice **A** Echelle : Ech : 1/50è

C01

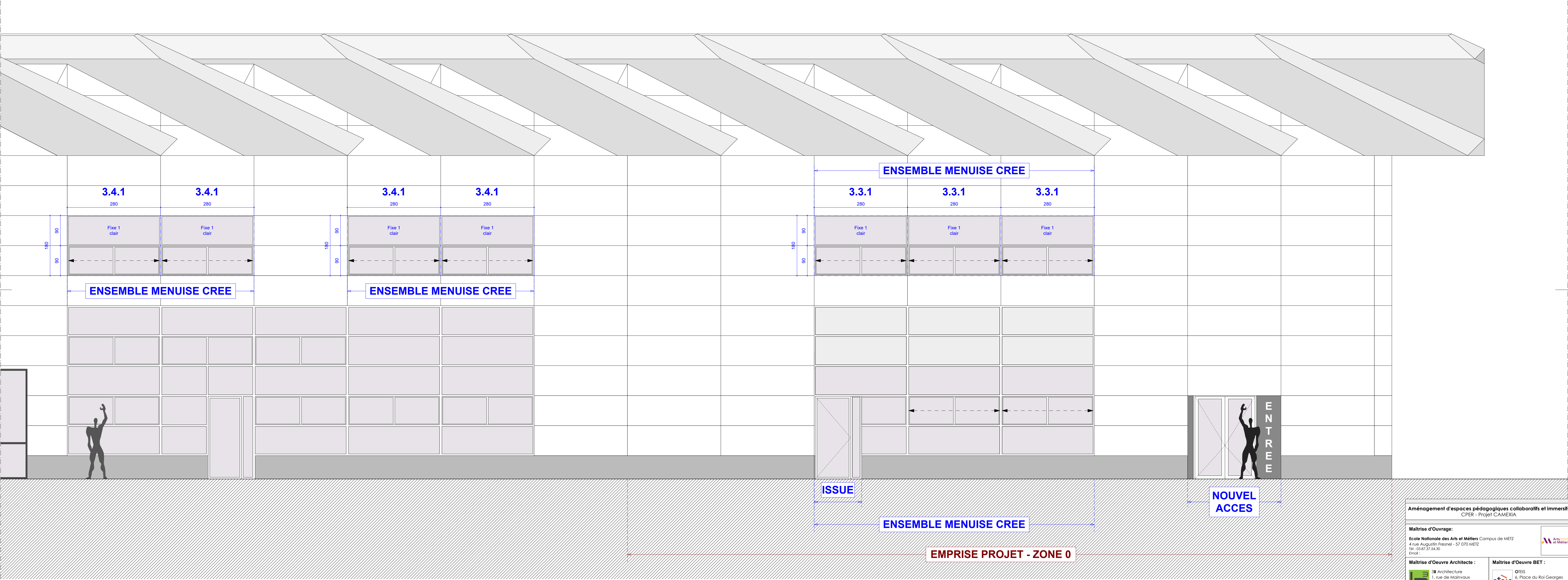

Aménagement d'espaces pédagogiques collaboratifs et immersifs
CPER - Projet CAMEXIA

Maîtrise d'Ouvrage:
Ecole Nationale des Arts et Métiers Campus de METZ
4 rue Augustin Fresnel - 57 070 METZ
Tel : 03.87.37.54.30
Email :

Maîtrise d'Ouvre Architecte :
3B Architecture
1, rue de Mainvaux
54 130 SAINT-MAX
Tel : 09 81 07 29 68
Email : 3b-architecture@3b-architecture.fr

Maîtrise d'Ouvre BET :
OTEIS
6, Place du Roi Georges
57 000 METZ
Tel : 06 84 75 38 21
Email : metz@oteis.fr

DOSSIER PRO

FACADE NORD-OUEST - PROJET - PSA / PSE

12/12/2025 Indice **A** Echelle : Ech : 1/50è **F01'**